ESTRATEGIAS PEDAGÓGICAS PARA FORTALECER LA ATENCIÓN EN LOS NIÑOS DE EDUCACIÓN INICIAL

Karen Nataly Arias Rojas
Leila Rocio Rueda Restrepo
Marinela Chavarro Bustos

Esta situación educativa ha sido tomada del RUIT de la UT y está asociada con las experiencias vividas durante nuestras prácticas pedagógicas.

ESTRATEGIAS PEDAGÓGICAS

1. Juegos de atención
2. Actividades lúdicas
3. Dinámicas grupales
4. Materiales didácticos

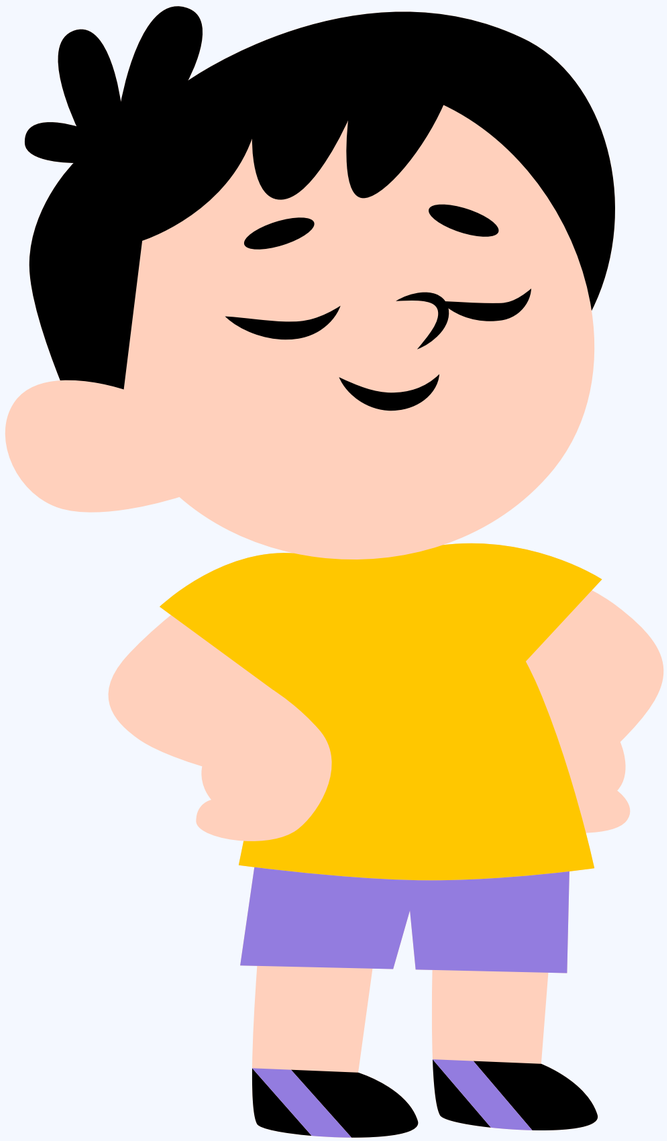

RECUERDA:

Poniendo en práctica las estrategias pedagógicas obtendremos resultados significativos.

HABILIDADES

1. Identificar los ritmos de aprendizaje
2. Identificar las formas de aprendizaje
3. Identificar los posibles casos de dificultades en el aula
4. Diferenciar entre una conducta normal y una posible dificultad
5. Reconocer señales asociadas a condiciones como el trastorno por déficit de atención
6. Llevar una bitácora donde se registren los comportamientos de dichos casos

ACIERTOS

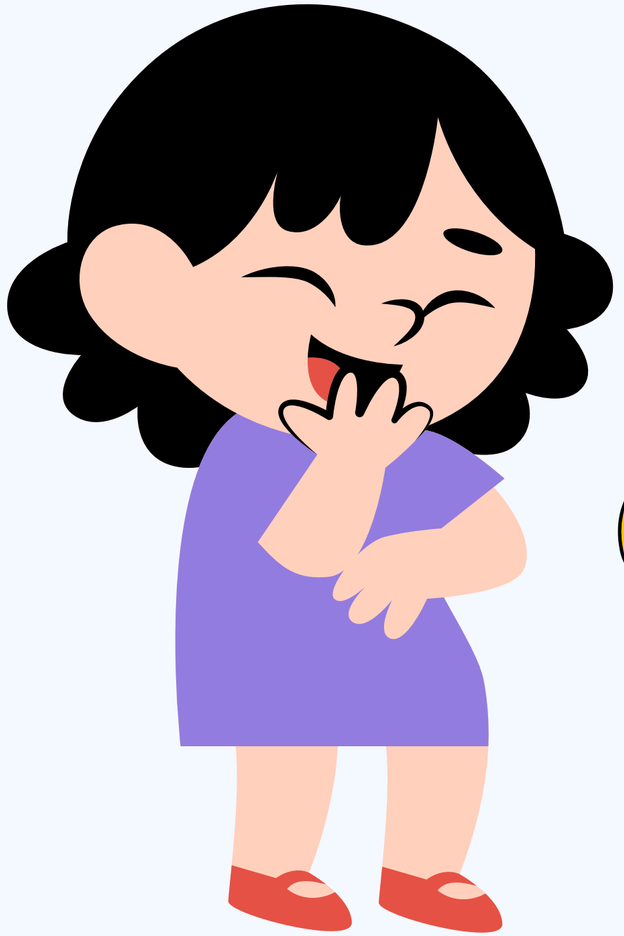

1. Incluir el juego como método de enseñanza
2. Ajustar las actividades
3. Hacer una observación del grupo en todos los momentos
4. Evitar comparar a los niños y niñas con otros

TENSIONES

1. El tiempo
2. Falta de capacitación docente
3. Grupos muy grandes
4. Distractores del entorno

ERRORES

1. Muchas actividades pasivas
2. Clases rutinarias
3. Clases largas sin pausas activas
4. No establecer rutinas

PLAN DE MEJORA

Implementar estrategias lúdicas para fortalecer la atención y concentración de los niños y niñas.

Muchas

GRACIAS